

# DOKUMENTATION DER SCHNITTSTELLEN

powered by  **FEGIME**  
DEUTSCHLAND

# ANLEITUNG FÜR DIE ZIEMER SCC-SOFTWARE

---

FEGIME Deutschland  
Marktgemeinschaft im Elektrogroßhandel GmbH & Co. KG

## SCC-SOFTWARE-LÖSUNGEN

vom Elektrohandwerksbetrieb fürs Elektrohandwerk:

### Beschreibung IDS / OCI / UGL

- SCC-CONTROL Startup 4.1
- SCC-CONTROL Standard 4.1
- SCC-CONTROL Professionell 4.1
- SCC-EMA Standard 4.1
- SCC-EMA Profi 4.1

### Inhalt

1. Hinterlegung der Zugangsdaten für die Online-Schnittstellen	03
2. Zugriff auf den Online-Shop per OCI / IDS	05
3. Artikelsuche im FEGIME Elektro-Online-Shop	08
4. Übertragen des Warenkorbs in Ihre SCC-Software	09
5. Datenübertragung des Warenkorbes in den Online-Shop	10
6. Erfassung von Lieferanten-Lieferscheinen	12
7. Erfassung von Lieferanten-Eingangrechnungen	15

ZIEMER GmbH  
Elektrotechnik & Softwareentwicklung

Reichenhaller Str. 1-3  
83451 Piding

Tel.: 08651 9823-20    [scc@ziemer.de](mailto:scc@ziemer.de)  
Fax: 08651 9823-21    [www.ziemer.de](http://www.ziemer.de)

# ANLEITUNG FÜR DIE ZIEMER SCC-SOFTWARE

## 1. Hinterlegung der Zugangsdaten für die Online-Schnittstellen

Die Eingabe der Zugangsdaten für den Datenaustausch mit dem Online-Shop (IDS/OCI), UGL-FTP-Server, etc. erfolgt beim Lieferanten unter dem Reiter **Lieferanten** → **Online**.

Zugangsdaten für den **UGL / CSV / ZUGFeRD**

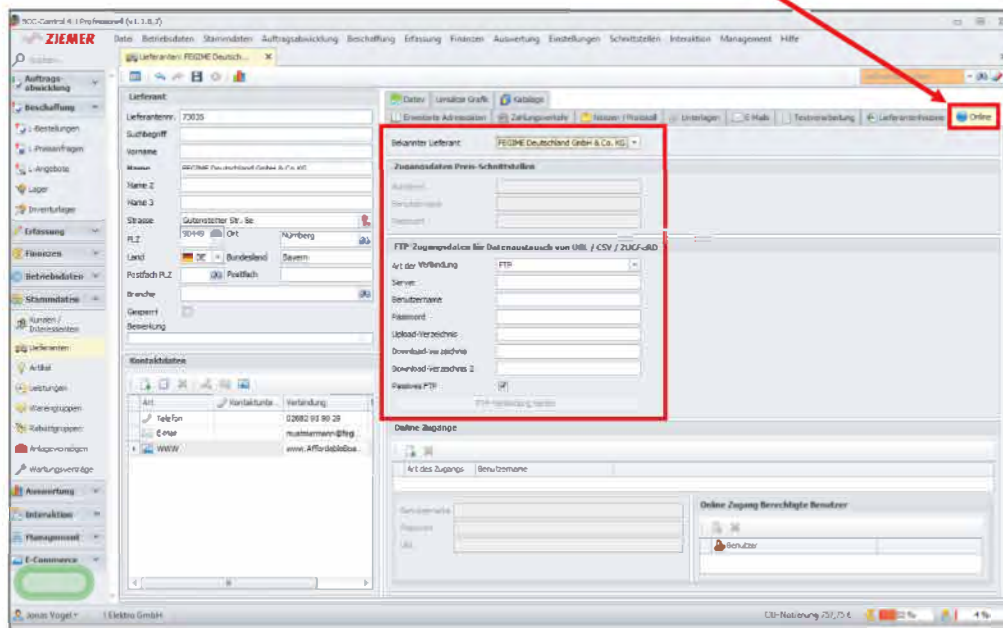

# ANLEITUNG FÜR DIE ZIEMER SCC-SOFTWARE

## Zugangsdaten für IDS

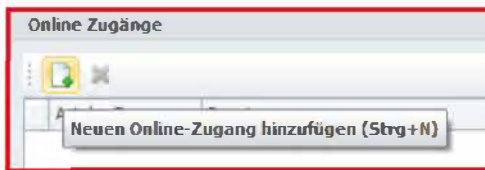
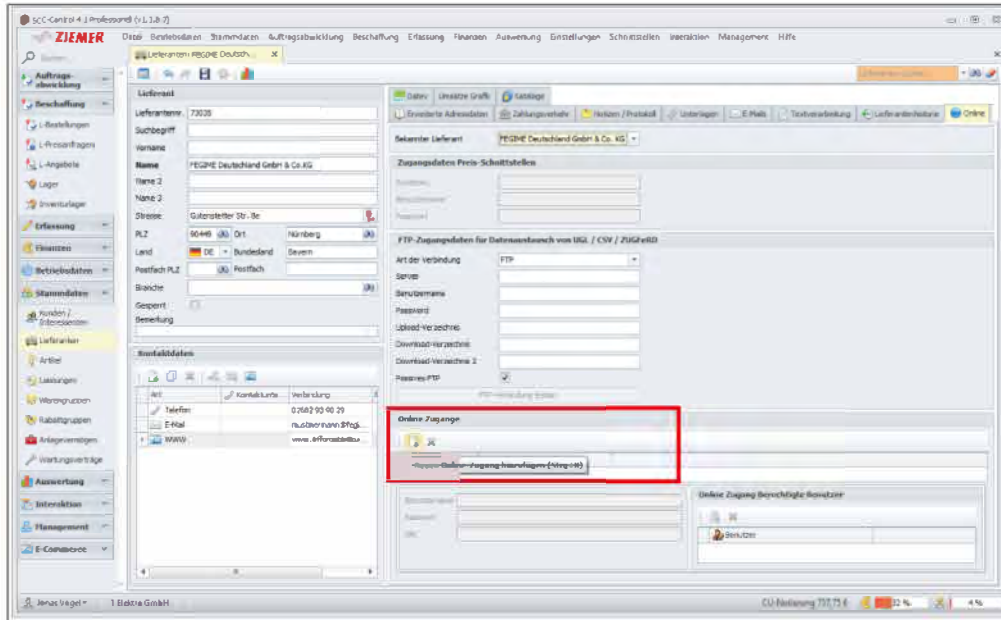

Auf den Button NEU klicken

Zur Suche eine PLZ mit einem Umkreis eingeben

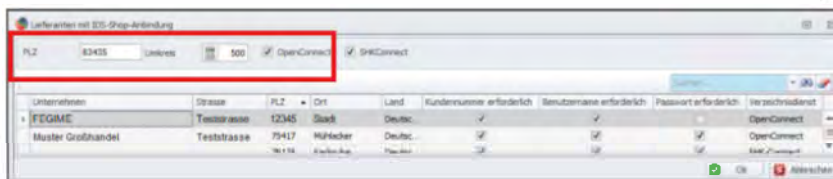

Den korrekten Lieferanten auswählen und mit OK bestätigen.

# ANLEITUNG FÜR DIE ZIEMER SCC-SOFTWARE

## 2. Zugriff auf den Online-Shop per OCI / IDS

Es öffnet sich das folgende Fenster:

Lieferant Online Zugangsdaten

Lieferant: FEGIME

Kundennummer: 1900053

Benutzername: 1870582

OK Abbrechen

**i** Ihre Kundennummer hinterlegen Sie unter Lieferanten im Reiter Zahlungsverkehr.

SCC Control 4.1 Professional (v1.3.8.7)

ZIEMER

Daten: Betriebsdaten Stammdaten Auftragswicklung Beschaffung Erfassung Finanzen Auswertung Einstellungen Schnittstellen Interaktion Management Hilfe

Lieferanten: FEGIME Be... x

Lieferant

Lieferantnr.: 7305

Suchbegriff:

Vorname:

Name: FEGIME Deutschland GmbH & Co. KG

Name 2:

Name 3:

Strasse: Gutenberg Str. 6e

PLZ: 90440 (M) (B) (L) Nürnberg (M)

Land: DE (L) Bundesland: Bayern

Postfach PLZ: hierfüch

D-rinde:

Geopost-1:

Geopost-2:

Kontaktadressen

Art: Kontaktkarte, Verbindung

Telefon: 03682 43 90 28

E-Mail: multimedien@feg...  
www.affordabilitea...

Zahlen: Umsatz, Größe, Kollege

Erweiterte Adressdaten: Zahlungsverkehr, Notizen / Protokoll, Unterlagen, Erhalte, Textverarbeitung, Lieferantenhistorie, Online

Behälter Lieferant: FEGIME Deutschland GmbH & Co. KG

Zugangsdaten Preis-Schnittstellen

Währung:

Standardwährung:

Passwort:

FTP-Zugangsdaten für Datenaustausch von UGL / CSW / ZUGFRID

Art der Verbindung: FTP

Server:

Benutzername:

Passwort:

Upload-Verzeichnis:

Download-Verzeichnis 2:

Passwort FTP:

Online Zugänge

Neuen Online-Zugang hinzufügen (Strg+N)

Kundennummer:

Passwort:

Online Zugang Berechtigter Benutzer:

Bonus:

CD-Rechnung 797,79 €

4 %

# ANLEITUNG FÜR DIE ZIEMER SCC-SOFTWARE

Die Online-Funktionen stehen Ihnen in folgenden Programmteilen zur Verfügung:

- L-Bestellungen (Lieferanten-Bestellungen)
- K-Angebote (Kundenangebote)
- K-Rechnungen (Kundenrechnungen)

Sobald eine Kommission ausgewählt wurde, ist in der **Bestellung** automatisch der Warenkorb frei geschaltet, über den man den direkten Zugriff auf den Online-Shop des Lieferanten hat.

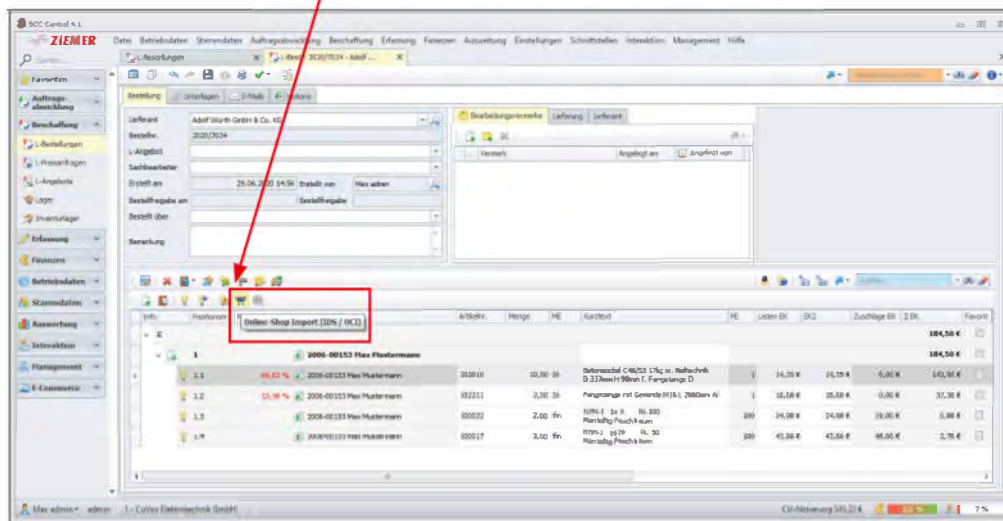

In **K-Angeboten** und **K-Rechnungen** steht Ihnen der Zugriff auf den Online-Shop über **IDS / OCI** jeweils in der Positionsauswahl zur Verfügung.

# ANLEITUNG FÜR DIE ZIEMER SCC-SOFTWARE

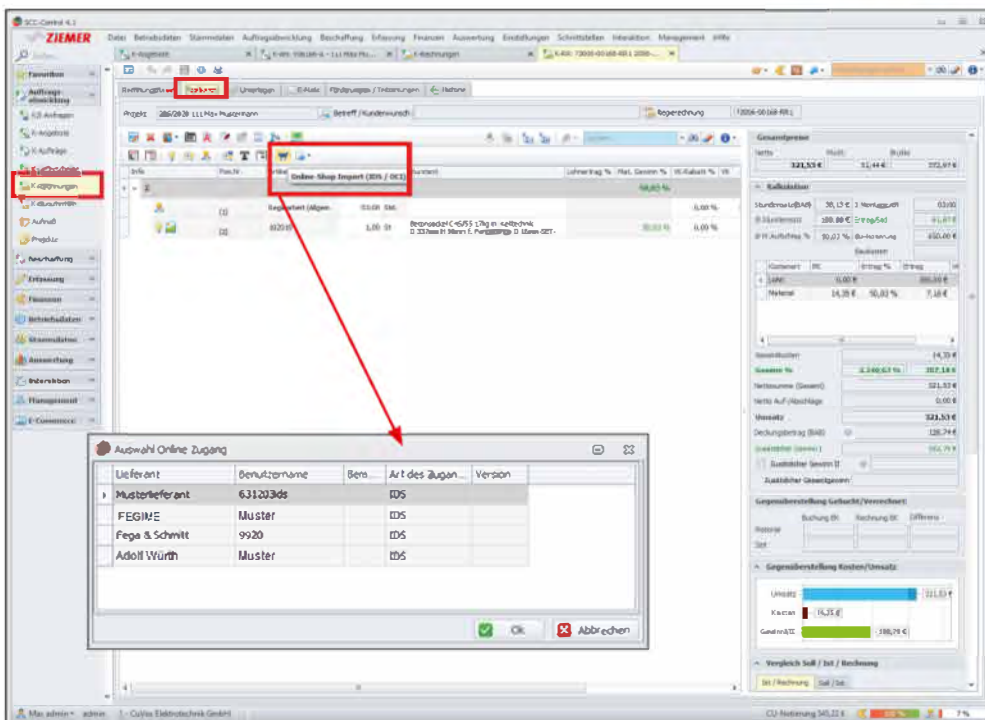
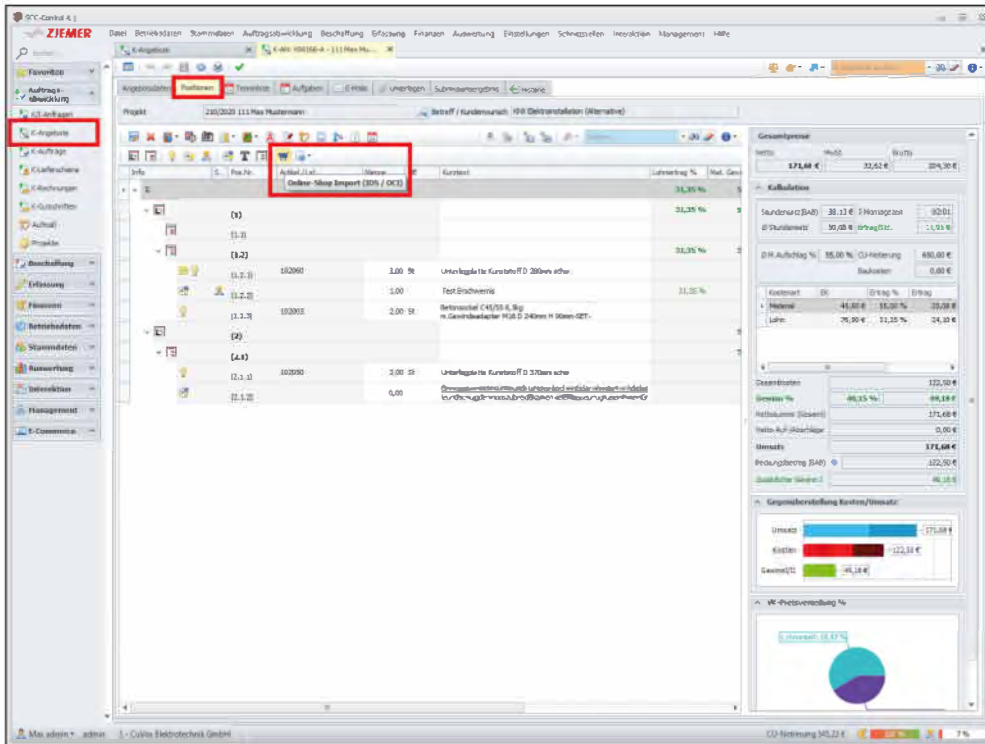

Über den Button „Online-Shop Import“ greift man direkt auf den Webshop/ Online-Shop des Lieferanten zu.

# ANLEITUNG FÜR DIE ZIEMER SCC-SOFTWARE

## 3. Artikelsuche im FEGIME Elektro-Online-Shop

Im FEGIME Webshop können Sie Ihre Artikel über verschiedene Möglichkeiten suchen bzw. direkt erfassen.

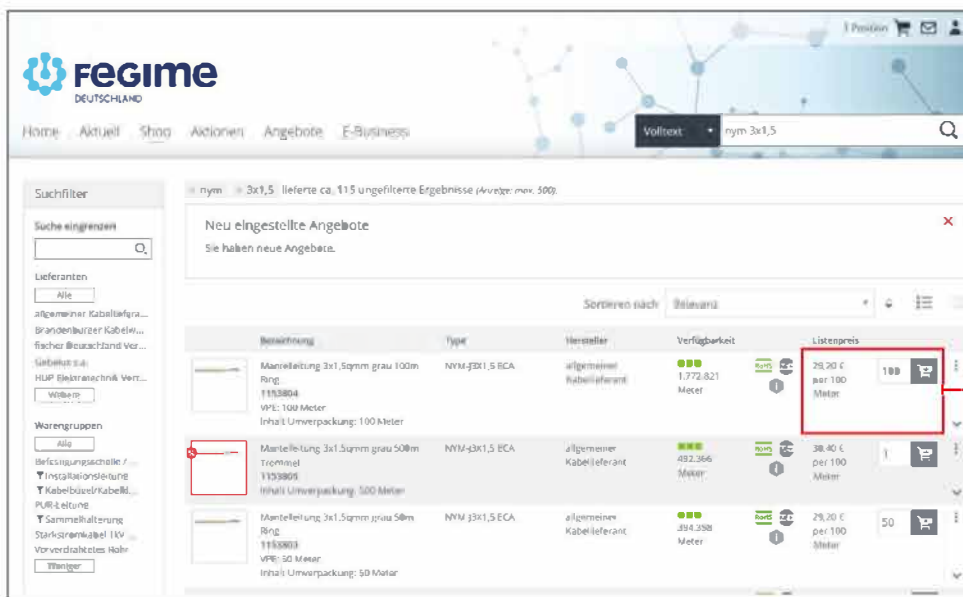
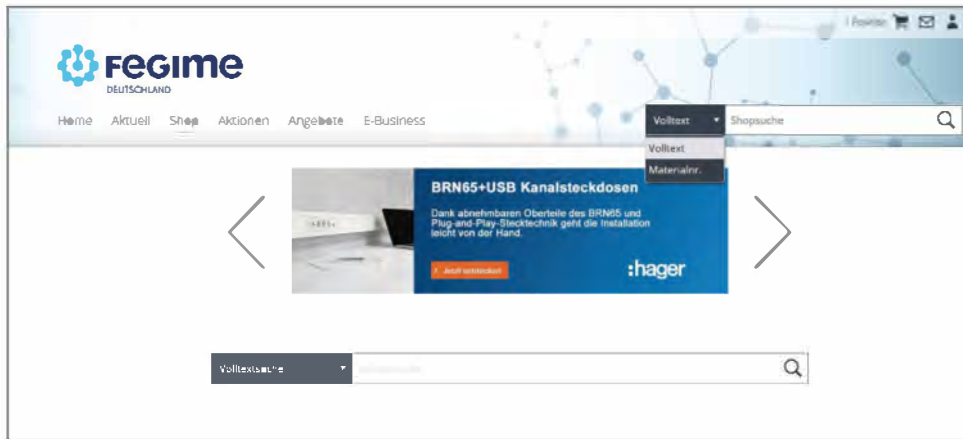

Wählen Sie Ihre gewünschten Artikel mit der jeweiligen Stückzahl aus.



Über diese Schaltfläche übergeben Sie Ihre gewählten Artikel in Ihren Warenkorb.



# ANLEITUNG FÜR DIE ZIEMER SCC-SOFTWARE

## 4. Übertragen des Warenkorbs in Ihre SCC-Software

Warenkorbübersicht

Pos.	Bezeichnung	Type	Hersteller	Menge	Listenpreis	Preis	Zusammen-
1.	Kantelleitung 3x1,5qmm grau 100m Ring 1153804	NVM EX1,5 ECA	Allgemeiner Kabellieferant	100	per 100 Meter	3000 €	3000 €
2.	Kantelleitung 3x1,5qmm grau 500m Trimmst 1153805	NVM EX1,5 ECA	Allgemeiner Kabellieferant	500	per 100 Meter	3000 €	15000 €

Summe: 18000 €

Buttons: **An Warenwirtschaft übergeben**

Durch Anklicken dieses Buttons „An Warenwirtschaft übergeben“ im Warenkorb werden die Artikel in Ihr Handwerksprogramm SCC-CONTROL 4.1 übergeben.

Im gleichen Schritt kann die Bestellung an den Großhändler erfolgen. Dazu einfach den Haken setzen

Warenkorbübersicht

Pos.	Bezeichnung	Type	Hersteller	Menge	Listenpreis	Preis	Zusammen-
1.	Kantelleitung 3x1,5qmm grau 100m Ring	NVM EX1,5 ECA	Allgemeiner Kabellieferant	100	per 100 Meter	3000 €	3000 €

Buttons: **An Warenwirtschaft übergeben**

In Ihrem Warenkorb können Sie mit Ihrem ausgewählten Artikel unter dem Punkt Aktion weitere Schritte ausführen wie z.B.:

- Löschen
- In Artikelliste
- In Etikettendruck
- Als Kundenangebot
- Als CSV Download

# ANLEITUNG FÜR DIE ZIEMER SCC-SOFTWARE

## 5. Datenübertragung des Warenkorbes in den Online-Shop

Wenn Sie Ihren Warenkorb in den Online-Shop übertragen wollen, dann wählen Sie Ihre Artikel unter „Artikelposition hinzufügen“ im SCC-CONTROL 4.1 aus dem Materialstamm aus und klicken dann auf den Button Online-Shop Import (IDS/OCI)“. Ihre Bestellung wird in den Online-Shop des Großhändlers übernommen.

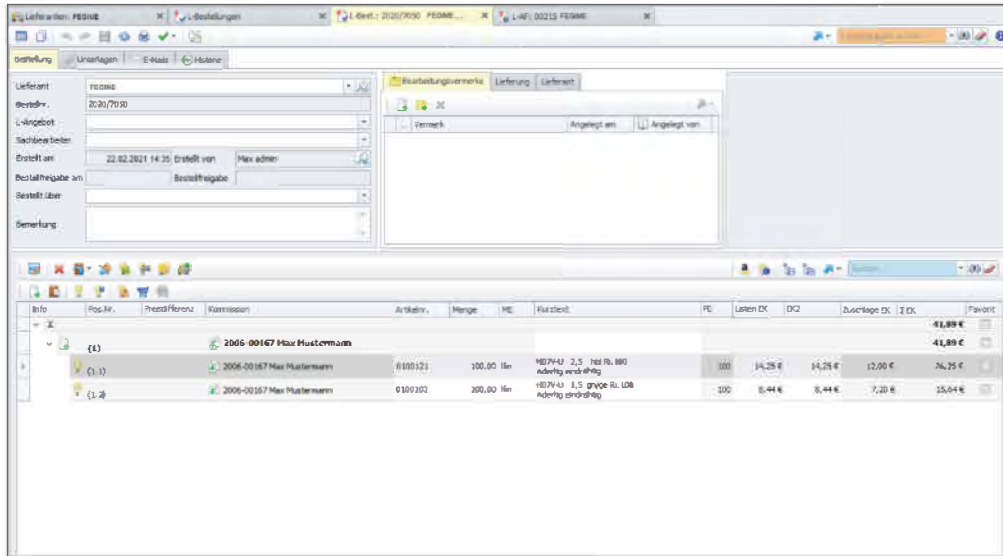

Der weitere Bestellablauf läuft ab wie zuvor beschrieben.

Im SCC-CONTROL 4.1 können Sie eine angelegte Bestellung per Mausklick in eine Lieferanten Preis-anfrage (L-Preis-anfrage) umwandeln.

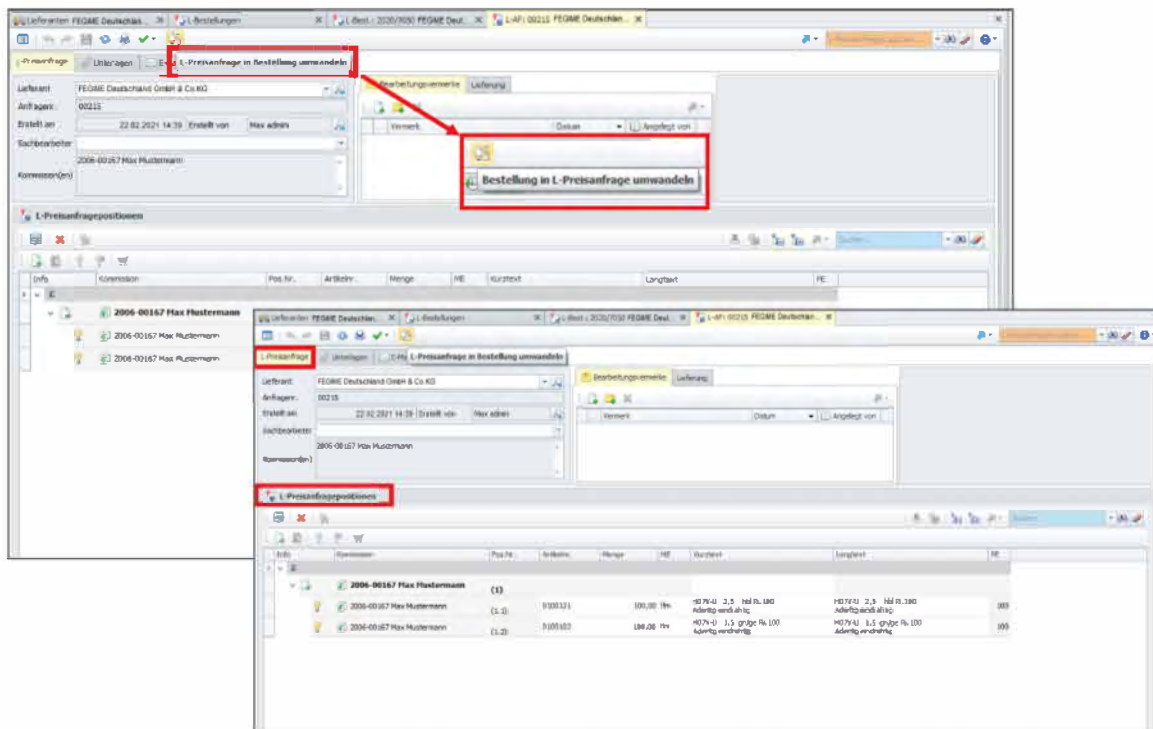

# ANLEITUNG FÜR DIE ZIEMER SCC-SOFTWARE

Zur Weitergabe der **L-Preis-anfrage** aus dem SCC-CONTROL 4.1 an Ihren Lieferanten haben Sie folgende Möglichkeiten.

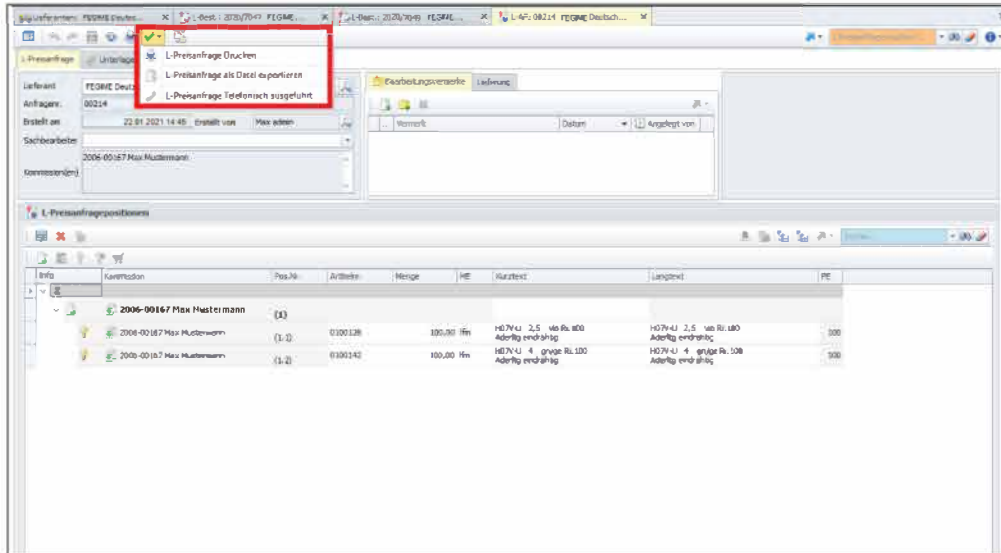

Zur Weitergabe der **Bestellung** aus dem SCC-CONTROL 4.1 an Ihren Lieferanten haben Sie folgende Möglichkeiten.

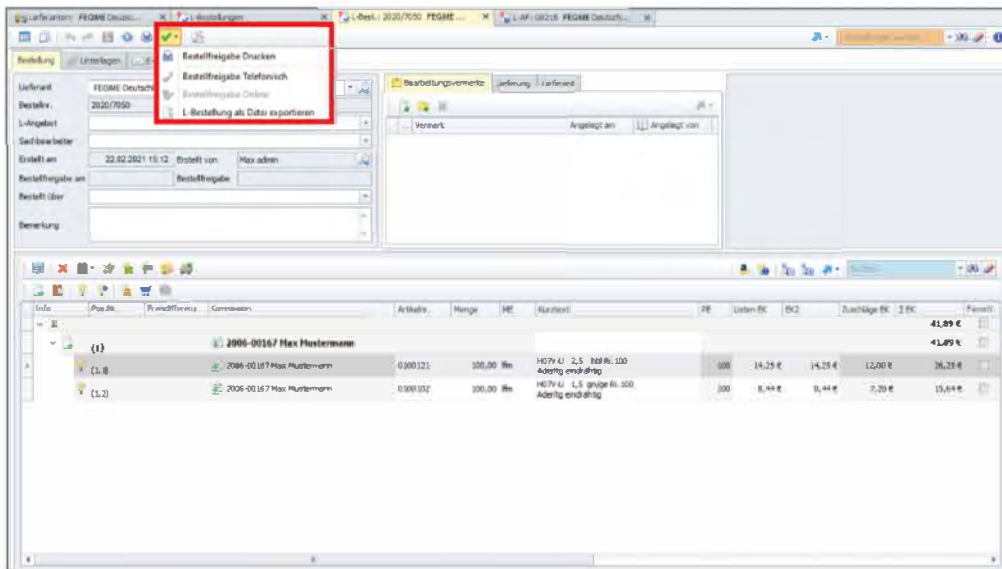

# ANLEITUNG FÜR DIE ZIEMER SCC-SOFTWARE

## 6. Erfassung von Lieferanten-Lieferscheinen

Im Programmteil Erfassung - L-Lieferscheine rufen Sie über den **Weltkugel-Button** die neuen Daten ab.



The screenshot shows the main interface of the Ziemer SCC software. The left sidebar contains navigation options like 'Favoriten', 'Auftragsüberblick', 'Erfassung', 'Anforderung', 'L-Lieferscheine', 'Gruppierung', 'L-Güterlieferung', 'Lagerverfahren', 'Materialwirtschaft', 'Lieferscheine', 'Favoriten', 'Anforderungen', 'Materialwirtschaft', 'Anforderung', 'Management', and 'E-Commerce'. The main window displays a table of purchase orders with columns for 'L-Lieferanten', 'Datum', 'Nummer', 'Kommissionen', 'Dateiname', and 'Dateiformat'. A context menu is open over the table, showing options like 'L-Lieferschein aus Datei importieren' and 'Erstellen'.

Den entsprechenden **Lieferschein** auswählen und mit **OK** bestätigen.

The screenshot shows the 'Lieferschein importieren' dialog box. It has a search bar and a 'Suchen' button. Below the search bar, it says 'Wählen Sie bitte den Lieferschein aus, den Sie importieren wollen.' There is a 'Belege importieren' button. The main area contains a table with the following data:

Lieferant	Datum	Nummer	Kommissionen	Dateiname	Dateiformat
FEGIME Deutschland Gm...	22.02.2021	9901	20204 4711 anke-bestell	BO190828-20204-9901-AB_100	Ugl
Musterlieferant	21.11.2017	7354717	241/2017 Schnei	Lieferschein_I_7354717_UGL_001	Ugl
Musterlieferant	23.10.2017	7225983	MONACOR MUSTERL	Lieferschein_I_7225983_UGL_001	Ugl
Musterlieferant	27.09.2017	7116986	Rupertus Therme	Lieferschein_I_7116986_UGL_001	Ugl

# ANLEITUNG FÜR DIE ZIEMER SCC-SOFTWARE

Wurde vor Erfassung des **L-Lieferscheins** eine Bestellung für die Lieferung im SCC-CONTROL 4.1 erstellt, werden die Felder **Referenzdokument** und **Referenzposition** automatisch befüllt bzw. kann über die Schaltfläche **Referenzdokument** die entsprechende Bestellung ausgewählt werden, falls diese nachträglich angelegt wurde, z.B. wenn vorab telefonisch bestellt wurden ist.

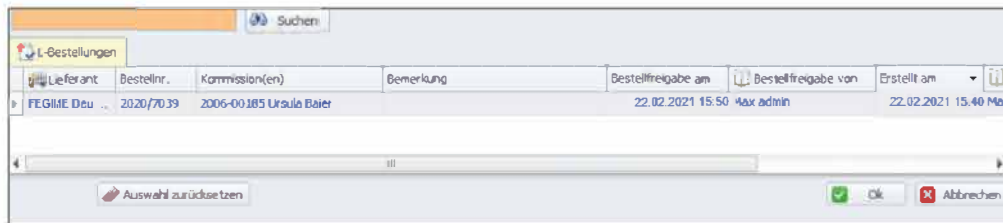
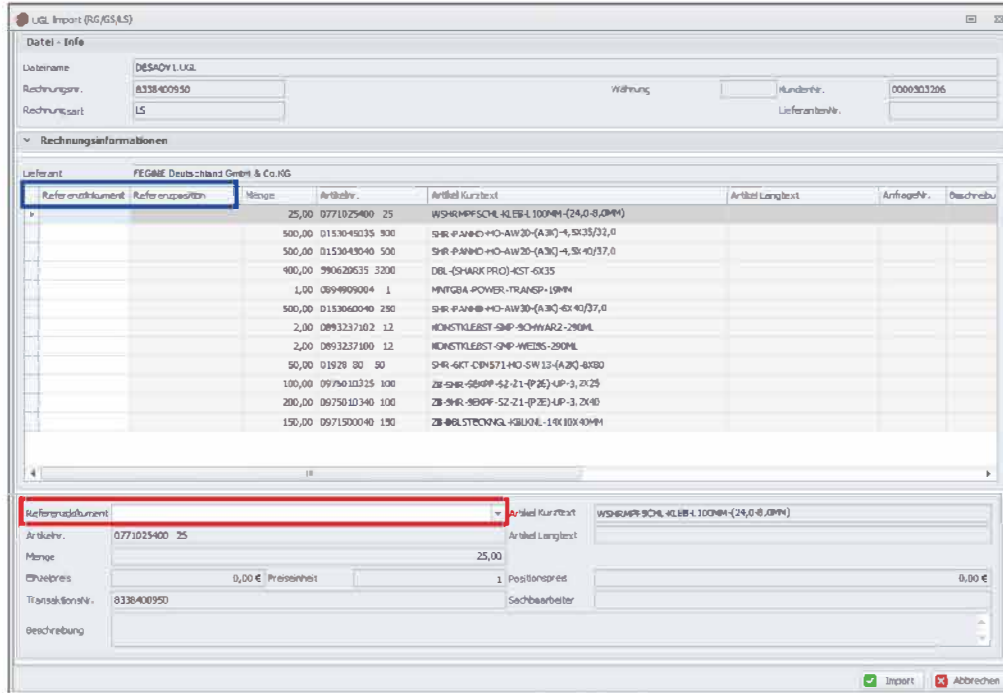

# ANLEITUNG FÜR DIE ZIEMER SCC-SOFTWARE

Sind für einen L-Lieferschein keine Bestellungen im System vorhanden / angelegt, kann man den L-Lieferschein einfach über OK importieren und muss nachträglich die entsprechenden Kommissionen den Materialien zuordnen.

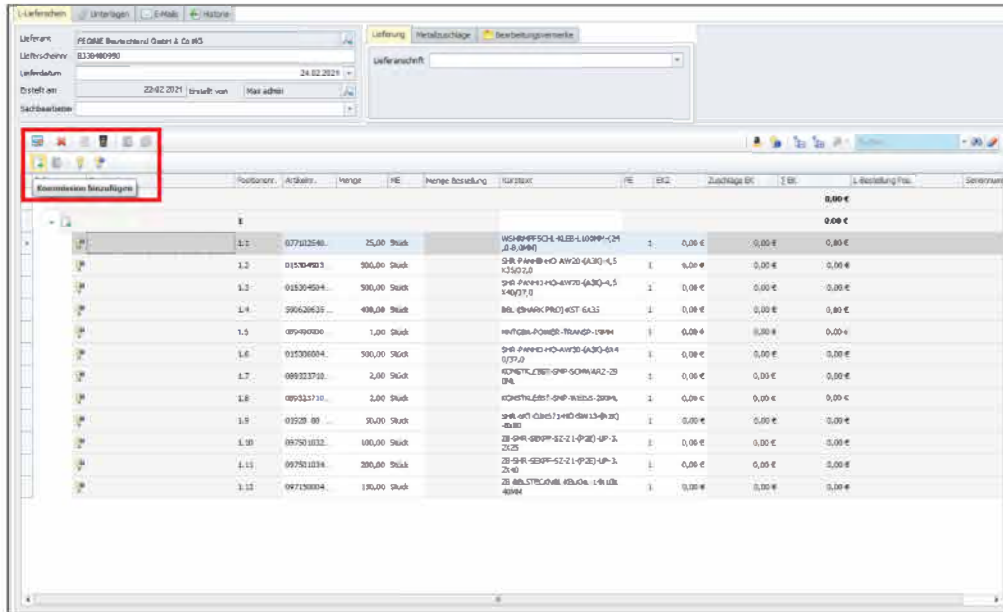

Die jeweilige Kommission auswählen und mit OK bestätigen.

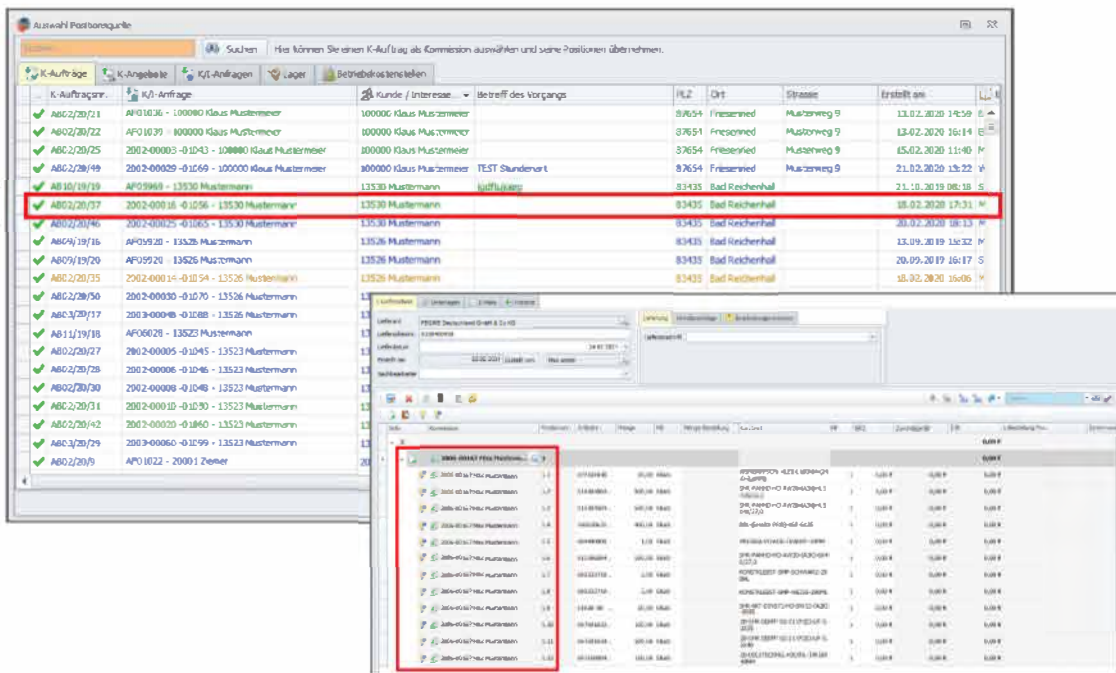

# ANLEITUNG FÜR DIE ZIEMER SCC-SOFTWARE

## 7. Erfassung von Lieferanten-Eingangsrechnungen

Im Programmteil Erfassung - L-Eingangsrechnungen rufen Sie über den **Weltkugel-Button** die neuen Daten ab.

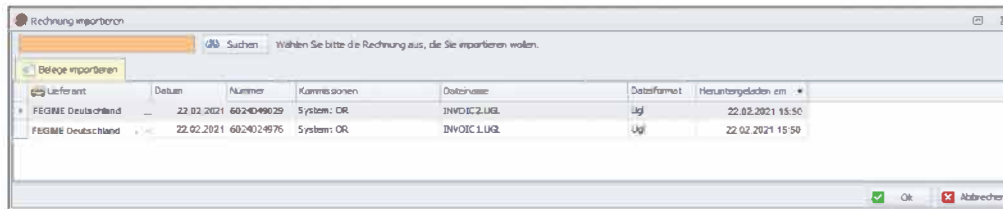
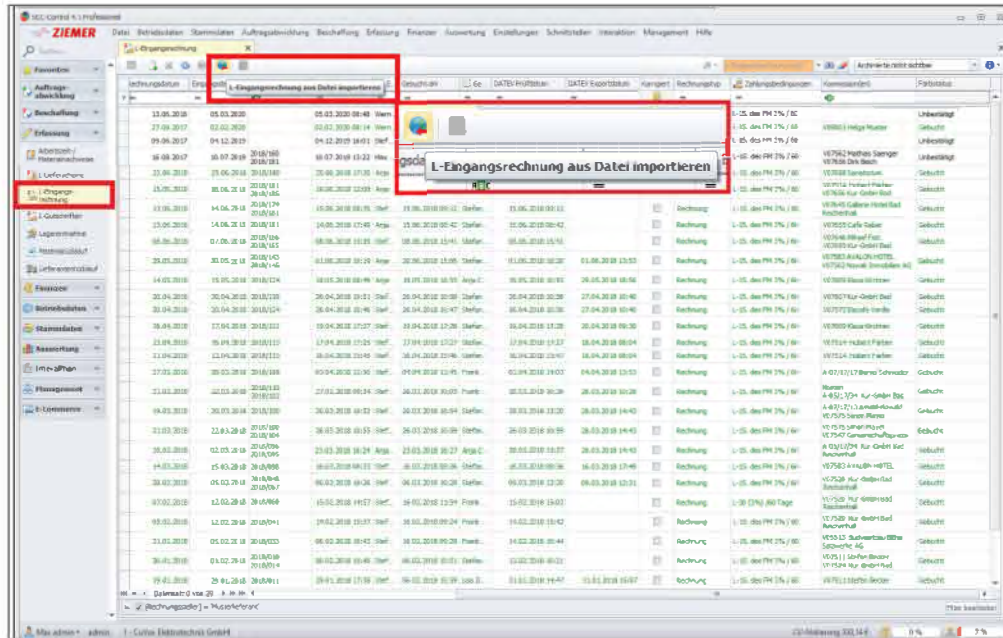

Der weitere Ablauf ist gleich dem Ablauf von L-Lieferscheinen.

Weitere detaillierte Informationen zum Arbeiten mit SCC-CONTROL 4.1 finden Sie:

- im Benutzerhandbuch direkt in der Software
- in den Produktvideos, die Ihnen im ZIEMER-Kundenportal zur Verfügung stehen

Für weitere Fragen oder Auskünfte steht Ihnen das ZIEMER-Team jederzeit gerne zur Verfügung. [www.ziemer.de](http://www.ziemer.de)



HINWEIS: Diese Software unterliegt stetiger Optimierung und Weiterentwicklung. Wir können daher nicht garantieren, dass unsere Anleitung auf dem neuesten Stand ist und übernehmen keine Haftung für deren Richtigkeit. Bitte informieren Sie sich bei Ihrem Softwarehaus über etwaige Änderungen!